

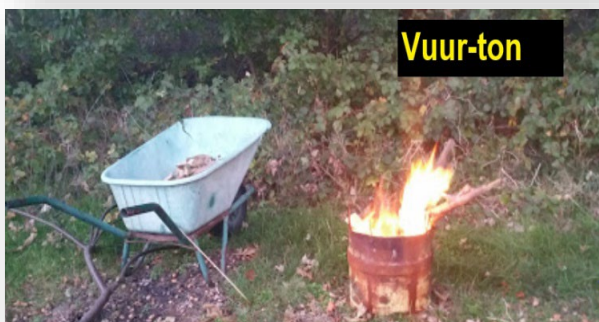

## Natuurcamping de Dassenboom

Ruime kampeerplaatsen op een beschut grasveld in het bos, deels onder bomen, deels open. Het adres is Dassenboomse allée 2 (ingang kampeerterrein aan de Koningsweg) 7031 GV Wehl. Ontdek hoe mooi het natuur- en plattelandsleven in Gelderland kan zijn op kampeerterrein De Dassenboom. Prachtig gelegen in de Wehlse bossen op het landgoed 'Stilliwald', nabij paddenpoel en boerderij. Kindvriendelijk terrein. Goede faciliteiten waarbij rekening wordt gehouden met de natuur.

De gemeente Wehl is in het bezit van een prachtig bos, waarin wandelaars en fietsers zich helemaal tegoed kunnen doen aan de rust en de pracht en praal van de natuur.



Het prachtige Wehlse bos van nu, is vroeger een heide geweest. Sterker nog, de Wehlse heide was een deel van een enorme oppervlakte, waarbij men dan ook de Kilderse, de Beekse en de Diemse Hei moet betrekken. Het eigendom van dit grote lap grond berustte in Kilder bij het St.-Jansgilde (tot 1848), in Beek bij de markgenoten, in Didam evenzo, maar sinds 1814 bij de gemeente. Ook in Wehl was de heide gemeenschappelijk bezit van de geërfden. De boeren staken er plaggen, die in de potstallen tot meststof voor de akkers werden omgevormd, en hoedden er hun schapen.